STC3000

ALTO®

Total Cleaning Confidence™

KEW TECHNOLOGY

Reservedele

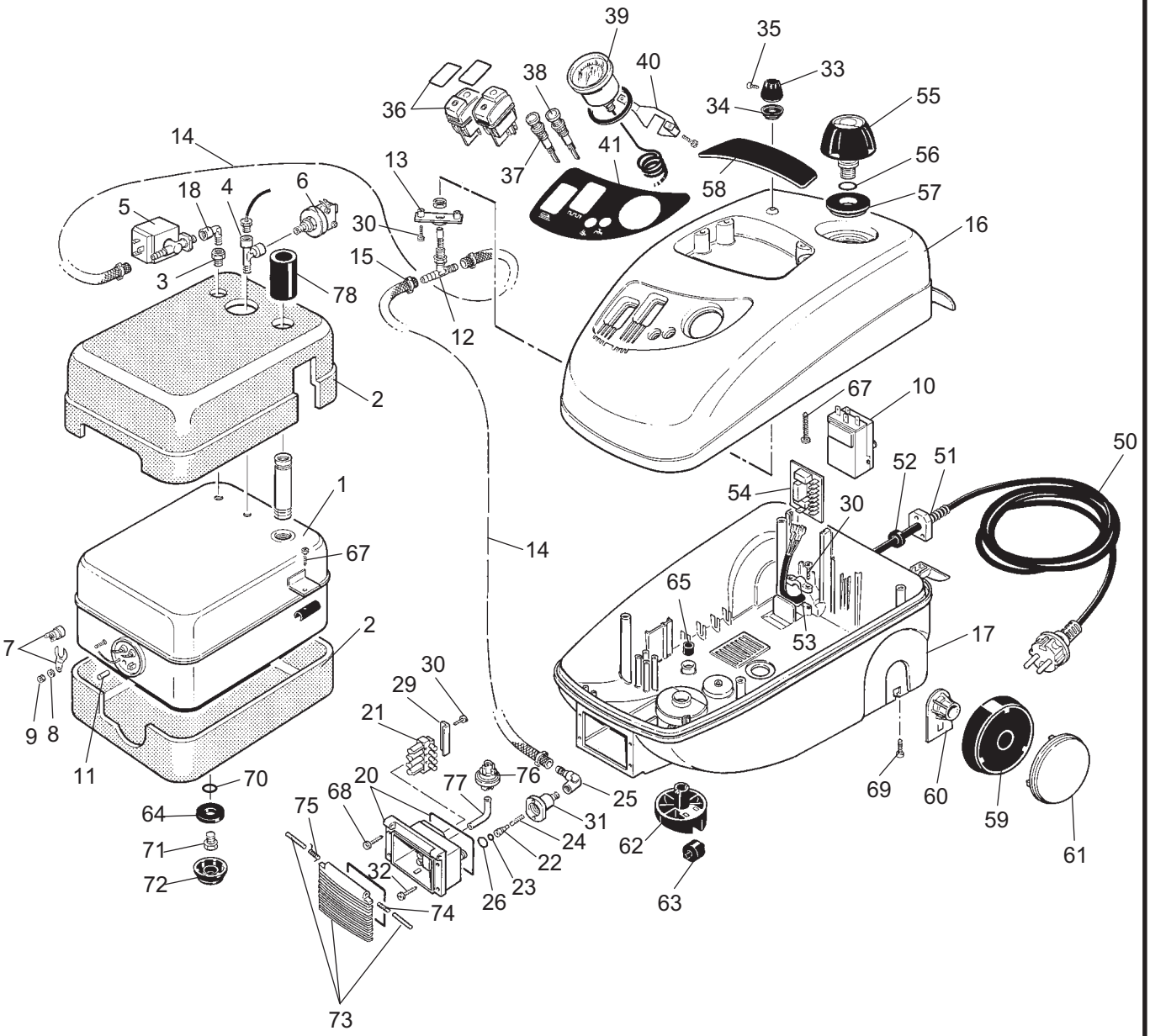
39
35
33
40
38
36
34
55
41
14
13
37
58
56
18
4
6
5
30
57
16
15
3
78
12
2
67
10
50
52
51
1
54
30
14
67
65
2
7
53
17
30
29
9
8
21
11
70
20
77
76
25
69
60
64
68
75
31
24
62
59
71
22
32
23
26
61
72
74
63
73

Index 2	99.10			STC 3000
Pos. Ref.	Nr. No.	Dato Date	Betegnelse Designation	
1	6480130		Vandtank rf. 3L 2200 W	1
2	6480131		Isolering	1
3	6480161		Forskruning - 1/8 udv.-gevind - 1/8 indv.-gevind	1
4	6480132		T- stykke	1
5	6480156		Magnetventil 220 V	1
6	6480157		Tryk afbryder	1
7	6480158		Termosikring m. genindkobling165°C	1
8	6480133		Stjerneskive	1
9	6480134		Møtrik	1
10	6480135		Termostat 190°C med pære	1
11	6480136		Slange Ø4 x 6	1
12	6480182		Dampreguleringshane	1
13	6480183		Støtte til dampreguleringshane	1
14	6480171		Slange Ø5 x 10	2
15	6480172		Slangeklemme	4
16	6480150		Kabinettop	1
17	6480128		Kabinetbund, sort 3L	1
18	6480301		Vinkel	1
20	6480164		Monoblokstik - universal	1
21	6480165		Stik	1
22	6480166		Sikkkerhedsventil til monoblok	1
23	6480167		O-ring viton 70 - Ø5,28 x 1,78	1
24	6480168		Fjeder til monoblok rf.	1
25	6480169		Kobling	1
26	6480170		O-ring Ø14 x 1,76	1
29	6480173		Sort skive med 3 huller	1
30	6480174		Skrue M3,2 x 11	7
31	6480175		Hus f. sikkerhedsventil	1
32	6480176		Skrue M3,5 x 13, rf.	1
33	6480185		Håndtag for dampregulering	1
34	6480186		Beskyttelse til håndtag	1
35	6480187		Skrue M3,9 x 7	1
36	6480177		Vippeafbryder med to poler	2
37	6480179		Orange kontrollampe	1
38	6480178		Lysegrøn kontrollampe	1
39	6480138		Ø 04 manometer rf.	1
40	6480139		Konsol til manometer	1
41	6480140		Label, betjeningspanel	1
-	6480110		Instruktionsbog / Instruction manual / Betriebsanweisung / Livret d'instructions DK, N, S	

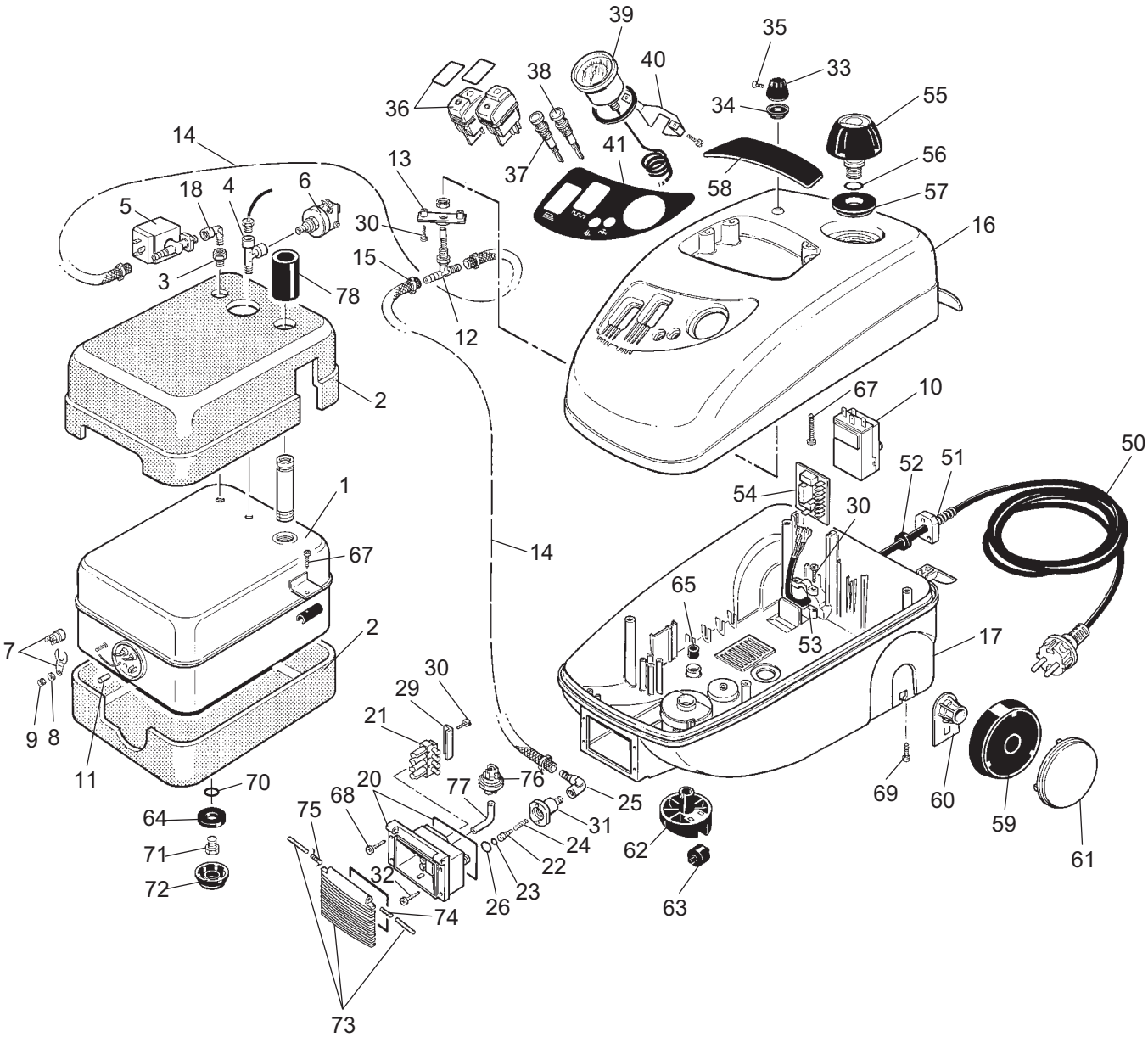
39
35
33
40
38
36
34
55
41
14
13
37
58
56
18
4
6
5
30
57
16
15
3
78
12
2
67
10
50
52
51
1
54
30
14
67
65
2
7
53
17
30
29
21
9
8
11
70
20
76
25
69
60
64
68
77
31
59
75
24
62
71
22
61
72
32
26
23
63
74
73

Index 2	99.10			STC 3000
Pos. Ref.	Nr. No.	Dato Date	Betegnelse Designation	
50	6480202		El-kabel 3 x 1,5 - L=7,5 m	1
51	6480203		Kabelaflastning udv.	1
52	3001740		O-ring NBR 70 - Ø7,66 x 1,78	1
53	6480205		Kabelaflastning indv.	1
54	6480206		Støjdæmpningsprint	1
55	6480197		Vandpåfyldningsdæksel	1
56	6480200		O-ring viton Ø13,95 x 2,62	1
57	6480180		Afskærmning	1
58	6480181		Bærehåndtag	1
59	6480208		Hjul	2
60	6480207		Støtte til hjul	2
61	6480209		Navkapsel	2
62	6480210		Holder til drejehjul	1
63	6480211		Drejehjul af nylon med stift	1
64	6480141		Pakning	1
65	6480142		Støtte for vandtank 3 L	1
67	6480196		Skrue M3,5 x 19	4
68	6480160		Skrue M3,9 x 9,5 TORX 15	4
69	6480194		Skrue M3,5 x 25	4
70	6480167		O-ring viton 70 Ø5,28 x 1,78	1
71	6480216		Kobling	1
72	6480218		Dæksel	1
73	6480213		Dæksel til monoblokstik + 2 stifter	1
74	6480214		Højre fjeder til dæksel	1
75	6480215		Venstre fjeder til dæksel	1
76	6480219		Trykpressostat	1
77	6480220		Slange Ø 3 x 6	1
78	6480143		Isolering til påfyldningsrør	1
79	6480222		Etiket "JORDFORBINDELSE"	1
80	6480223		Etiket "ADVARSEL"	1
81	6480221		Etiket "230 VOLT"	1